

PLANTA DO 7º ANDAR – FINAL 1

PADRÃO – 3 SUÍTES E COZINHA FECHADA

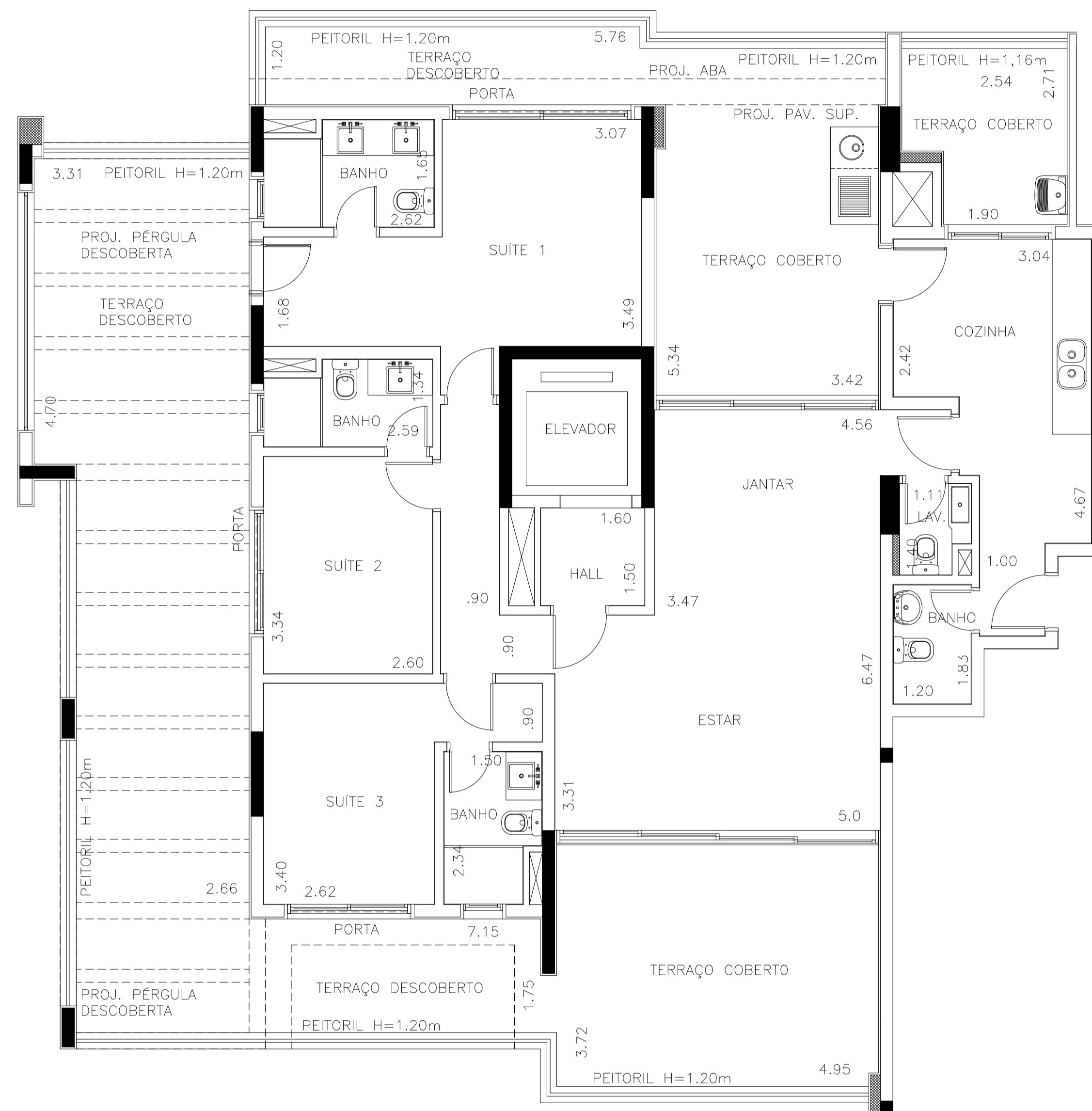

NOTAS:

- MEDIDAS EM METRO.
- AS MEDIDAS DOS AMBIENTES SÃO DE FACE A FACE DAS PAREDES NO REVESTIMENTO.
- O FORMATO E DIMENSÕES DAS LOUÇAS SANITÁRIAS, PIAS, CUBAS, CHURRASQUEIRA, TANQUE E BANCADAS SÃO APENAS REFERÊNCIAS, PODENDO SOFRER ALTERAÇÕES EM FUNÇÃO DO MEMORIAL DESCRITIVO.
- ESTA PLANTA PODERÁ SOFRER AJUSTES DECORRENTES DA ELABORAÇÃO DOS PROJETOS EXECUTIVOS.
- AS IMAGENS DO MATERIAL PUBLICITÁRIO SÃO APENAS SUGESTÕES DE LAYOUT E DECORAÇÃO.
- EM ALGUNS AMBIENTES PODERÃO EXISTIR SANCAS E/OU FORROS DE GESSO PARRA PASSAGEM DE INSTALAÇÕES E VIGAS APARENTES COMO ELEMENTOS ESTRUTURAIS.



EMPREENHIMENTO: ARTE ARQUITETURA  
VILA MARIANA

ENDEREÇO:  
R. PROFESSOR FRANCISCO DE  
CASTRO, N° 80

ESCALA:  
SEM ESCALA

IMPLANTAÇÃO:



LOCALIZAÇÃO DA UNIDADE:

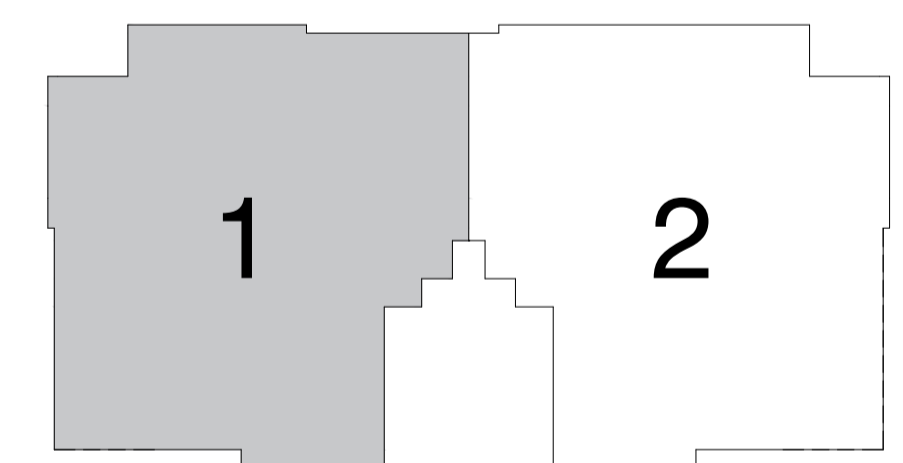

UNIDADE:

PROPRIETÁRIO:

DATA:

REALIZAÇÃO:



PLANTA DO 7º ANDAR – FINAL 2

PADRÃO – 3 SUÍTES E COZINHA FECHADA

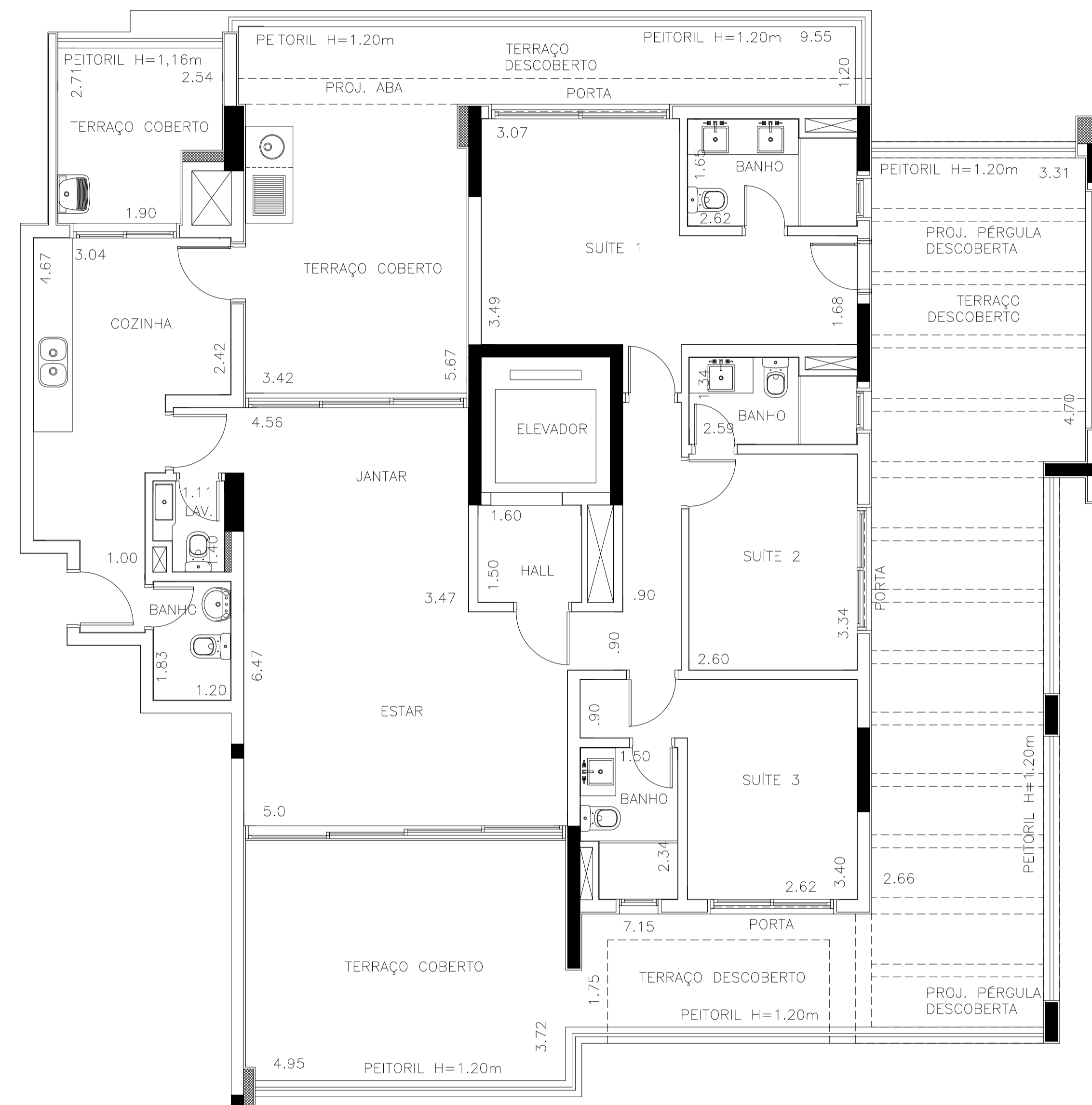

NOTAS:

- MEDIDAS EM METRO.
- AS MEDIDAS DOS AMBIENTES SÃO DE FACE A FACE DAS PAREDES NO REVESTIMENTO.
- O FORMATO E DIMENSÕES DAS LOUÇAS SANITÁRIAS, PIAS, CUBAS, CHURRASQUEIRA, TANQUE E BANCADAS SÃO APENAS REFERÊNCIAS, PODENDO SOFRER ALTERAÇÕES EM FUNÇÃO DO MEMORIAL DESCRITIVO.
- ESTA PLANTA PODERÁ SOFRER AJUSTES DECORRENTES DA ELABORAÇÃO DOS PROJETOS EXECUTIVOS.
- AS IMAGENS DO MATERIAL PUBLICITÁRIO SÃO APENAS SUGESTÕES DE LAYOUT E DECORAÇÃO.
- EM ALGUNS AMBIENTES PODERÃO EXISTIR SANCAS E/OU FORROS DE GESSO PARRA PASSAGEM DE INSTALAÇÕES E VIGAS APARENTES COMO ELEMENTOS ESTRUTURAIS.



EMPREENHIMENTO: ARTE ARQUITETURA  
VILA MARIANA

ENDEREÇO:  
R. PROFESSOR FRANCISCO DE  
CASTRO, N° 80

ESCALA:  
SEM ESCALA

IMPLANTAÇÃO:

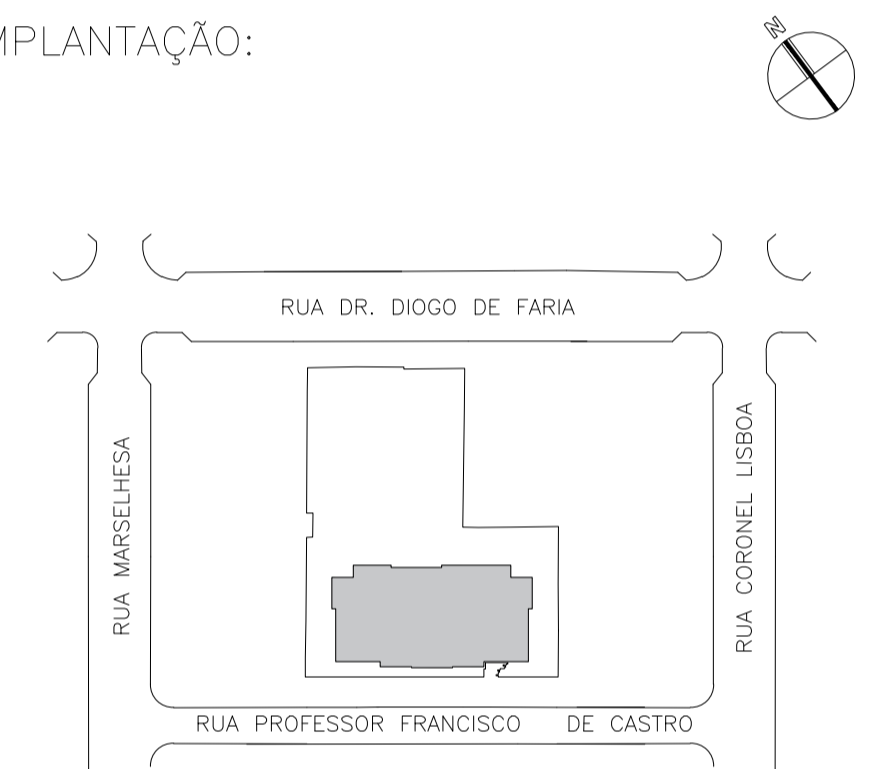

LOCALIZAÇÃO DA UNIDADE:

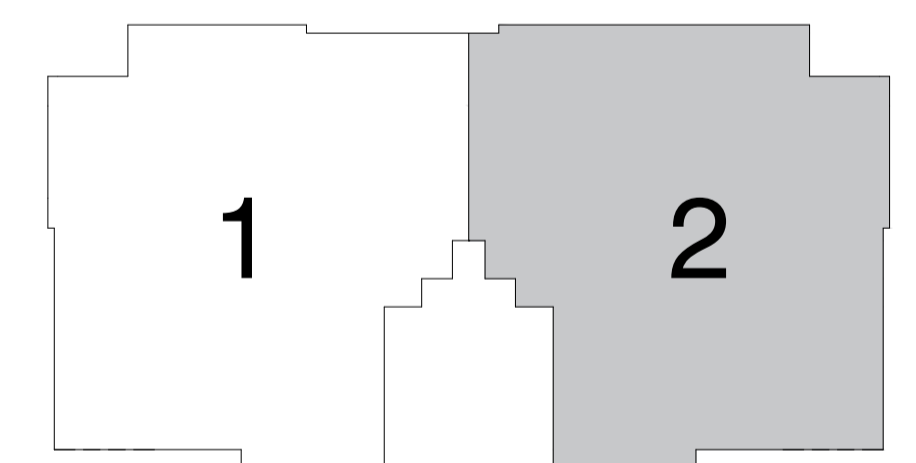

UNIDADE:

PROPRIETÁRIO:

DATA:

REALIZAÇÃO:



PLANTA DO 8° AO 27° ANDAR – FINAL 1

PADRÃO – 3 SUÍTES E COZINHA FECHADA

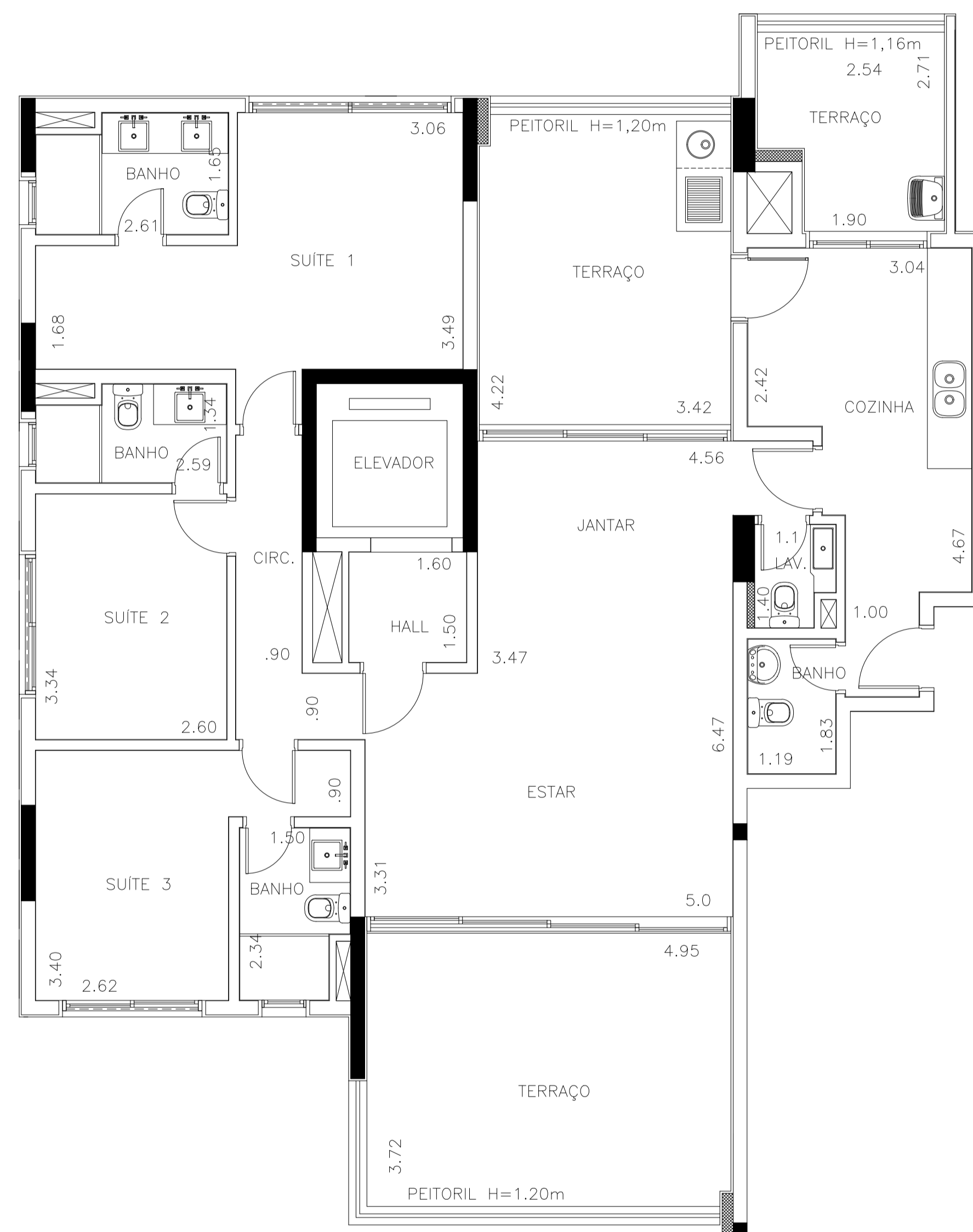

NOTAS:

- MEDIDAS EM METRO.
- AS MEDIDAS DOS AMBIENTES SÃO DE FACE A FACE DAS PAREDES NO REVESTIMENTO.
- O FORMATO E DIMENSÕES DAS LOUÇAS SANITÁRIAS, PIAS, CUBAS, CHURRASQUEIRA, TANQUE E BANCADAS SÃO APENAS REFERÊNCIAS, PODENDO SOFRER ALTERAÇÕES EM FUNÇÃO DO MEMORIAL DESCRITIVO.
- ESTA PLANTA PODERÁ SOFRER AJUSTES DECORRENTES DA ELABORAÇÃO DOS PROJETOS EXECUTIVOS.
- AS IMAGENS DO MATERIAL PUBLICITÁRIO SÃO APENAS SUGESTÕES DE LAYOUT E DECORAÇÃO.
- EM ALGUNS AMBIENTES PODERÃO EXISTIR SANCAS E/OU FORROS DE GESSO PARRA PASSAGEM DE INSTALAÇÕES E VIGAS APARENTES COMO ELEMENTOS ESTRUTURAIS.



EMPREENDIMENTO: ARTE ARQUITETURA  
VILA MARIANA

ENDEREÇO:  
R. PROFESSOR FRANCISCO DE  
CASTRO, N° 80

ESCALA:  
SEM ESCALA

IMPLANTAÇÃO:

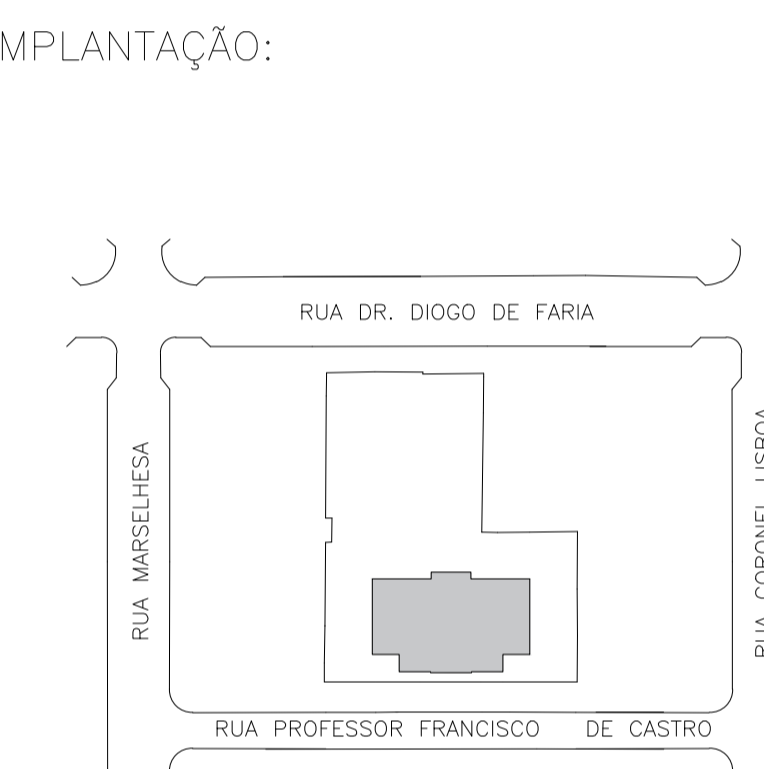

LOCALIZAÇÃO DA UNIDADE:

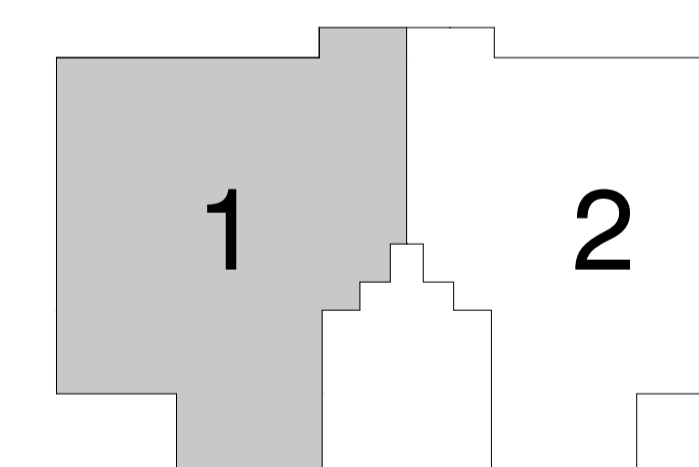

UNIDADE:

PROPRIETÁRIO:

DATA:

REALIZAÇÃO:



PLANTA DO 8° AO 27° ANDAR – FINAL 2

PADRÃO – 3 SUÍTES E COZINHA FECHADA

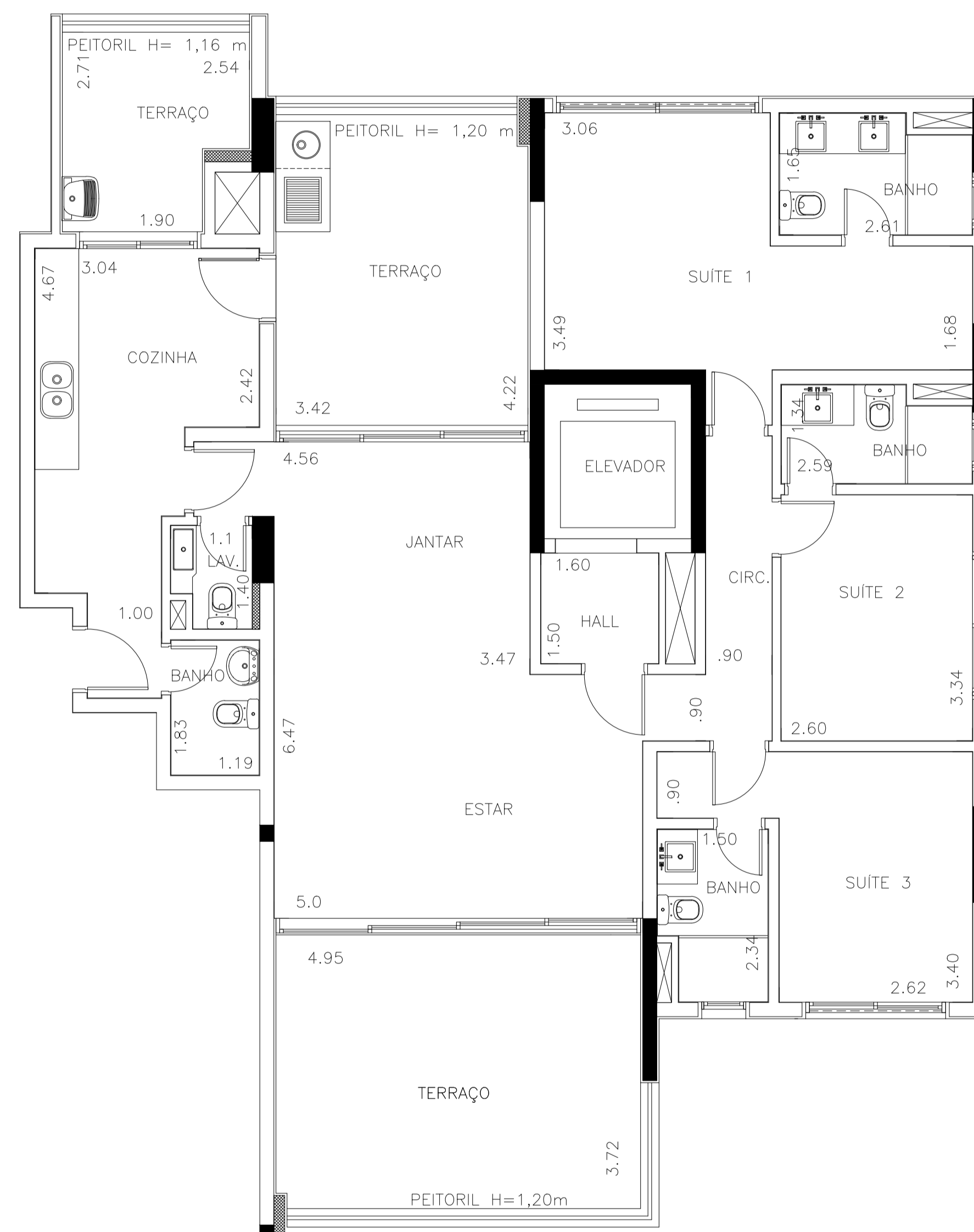

NOTAS:

- MEDIDAS EM METRO.
- AS MEDIDAS DOS AMBIENTES SÃO DE FACE A FACE DAS PAREDES NO REVESTIMENTO.
- O FORMATO E DIMENSÕES DAS LOUÇAS SANITÁRIAS, PIAS, CUBAS, CHURRASQUEIRA, TANQUE E BANCADAS SÃO APENAS REFERÊNCIAS, PODENDO SOFRER ALTERAÇÕES EM FUNÇÃO DO MEMORIAL DESCRITIVO.
- ESTA PLANTA PODERÁ SOFRER AJUSTES DECORRENTES DA ELABORAÇÃO DOS PROJETOS EXECUTIVOS.
- AS IMAGENS DO MATERIAL PUBLICITÁRIO SÃO APENAS SUGESTÕES DE LAYOUT E DECORAÇÃO.
- EM ALGUNS AMBIENTES PODERÃO EXISTIR SANCAS E/OU FORROS DE GESSO PARA PASSAGEM DE INSTALAÇÕES E VIGAS APARENTES COMO ELEMENTOS ESTRUTURAIS.



EMPREENHIMENTO: ARTE ARQUITETURA  
VILA MARIANA

ENDEREÇO:  
R. PROFESSOR FRANCISCO DE  
CASTRO, N° 80

ESCALA:  
SEM ESCALA

IMPLANTAÇÃO:

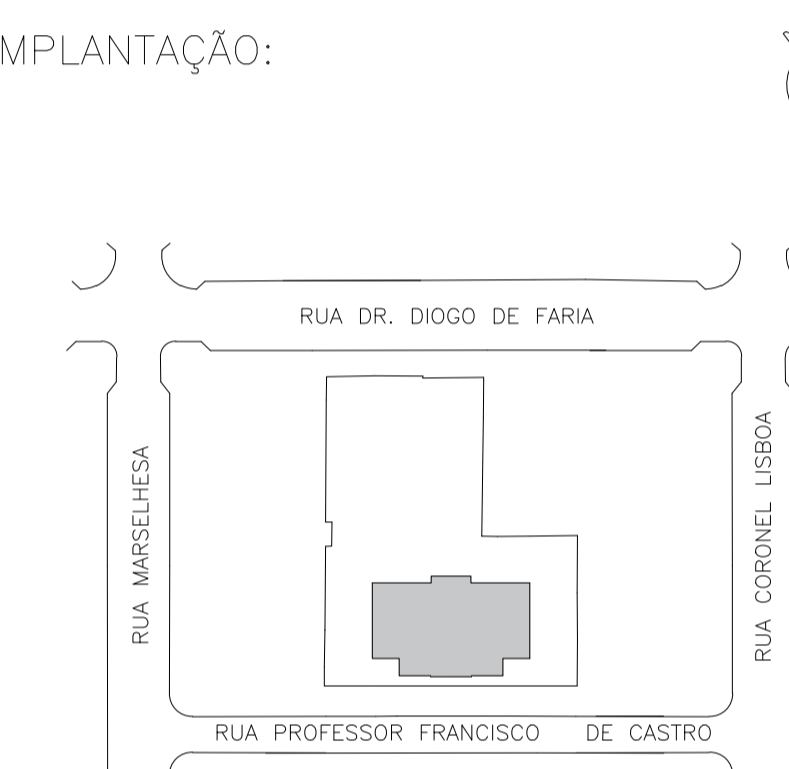

LOCALIZAÇÃO DA UNIDADE:

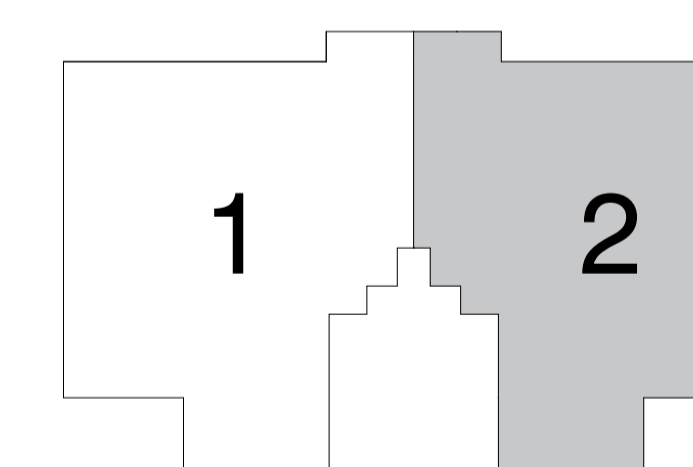

UNIDADE:

PROPRIETÁRIO:

DATA:

REALIZAÇÃO:

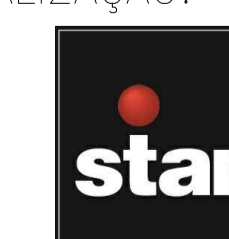

1° SUBSOLO



- NOTAS:
- DESENHO SEM ESCALA.
  - ESTE PAVIMENTO PODERÁ SOFRER AJUSTES DECORRENTES DA ELABORAÇÃO DOS PROJETOS EXECUTIVOS DE ESTRUTURA, ARQUITETURA E INSTAÇÕES.
  - PODERÃO EXISTIR INSTALAÇÕES E/OU VIGAS APARENTES.
  - VAGAS SORTEADAS ENTRE OS APTS: 21,22,31,32,33,34,35,41,42,43,44,45,51,52,53,54,55,61,62,63,64 E 65.



EMPREENDIMENTO: ARTE ARQUITETURA  
VILA MARIANA

ENDEREÇO:  
R. PROFESSOR FRANCISCO DE  
CASTRO, N° 80

ESCALA:  
SEM ESCALA

IMPLANTAÇÃO:



UNIDADE:

PROPRIETÁRIO:

DATA:

REALIZAÇÃO:



2° SUBSOLO



- NOTAS:
- DESENHO SEM ESCALA.
  - ESTE PAVIMENTO PODERÁ SOFRER AJUSTES DECORRENTES DA ELABORAÇÃO DOS PROJETOS EXECUTIVOS DE ESTRUTURA, ARQUITETURA E INSTAÇÕES.
  - PODERÃO EXISTIR INSTALAÇÕES E/OU VIGAS APARENTES.



EMPREENDIMENTO: ARTE ARQUITETURA  
VILA MARIANA

ENDEREÇO:  
R. PROFESSOR FRANCISCO DE  
CASTRO, N° 80

ESCALA:  
SEM ESCALA

IMPLANTAÇÃO:



UNIDADE:

PROPRIETÁRIO:

DATA:

REALIZAÇÃO:



3° SUBSOLO



- NOTAS:
- DESENHO SEM ESCALA.
  - ESTE PAVIMENTO PODERÁ SOFRER AJUSTES DECORRENTES DA ELABORAÇÃO DOS PROJETOS EXECUTIVOS DE ESTRUTURA, ARQUITETURA E INSTAÇÕES.
  - PODERÃO EXISTIR INSTALAÇÕES E/OU VIGAS APARENTES.
  - VAGAS SORTEADAS ENTRE OS APTS: 21,22,31,32,33,34,35,41,42,43,44,45,51,52,53,54,55,61,62,63,64 E 65.



EMPREENDIMENTO: ARTE ARQUITETURA  
VILA MARIANA

ENDEREÇO:  
R. PROFESSOR FRANCISCO DE  
CASTRO, N° 80

ESCALA:  
SEM ESCALA

IMPLANTAÇÃO:



UNIDADE:

PROPRIETÁRIO:

DATA:

REALIZAÇÃO:

